

Skumpamarschen

Sälvestapen 1987

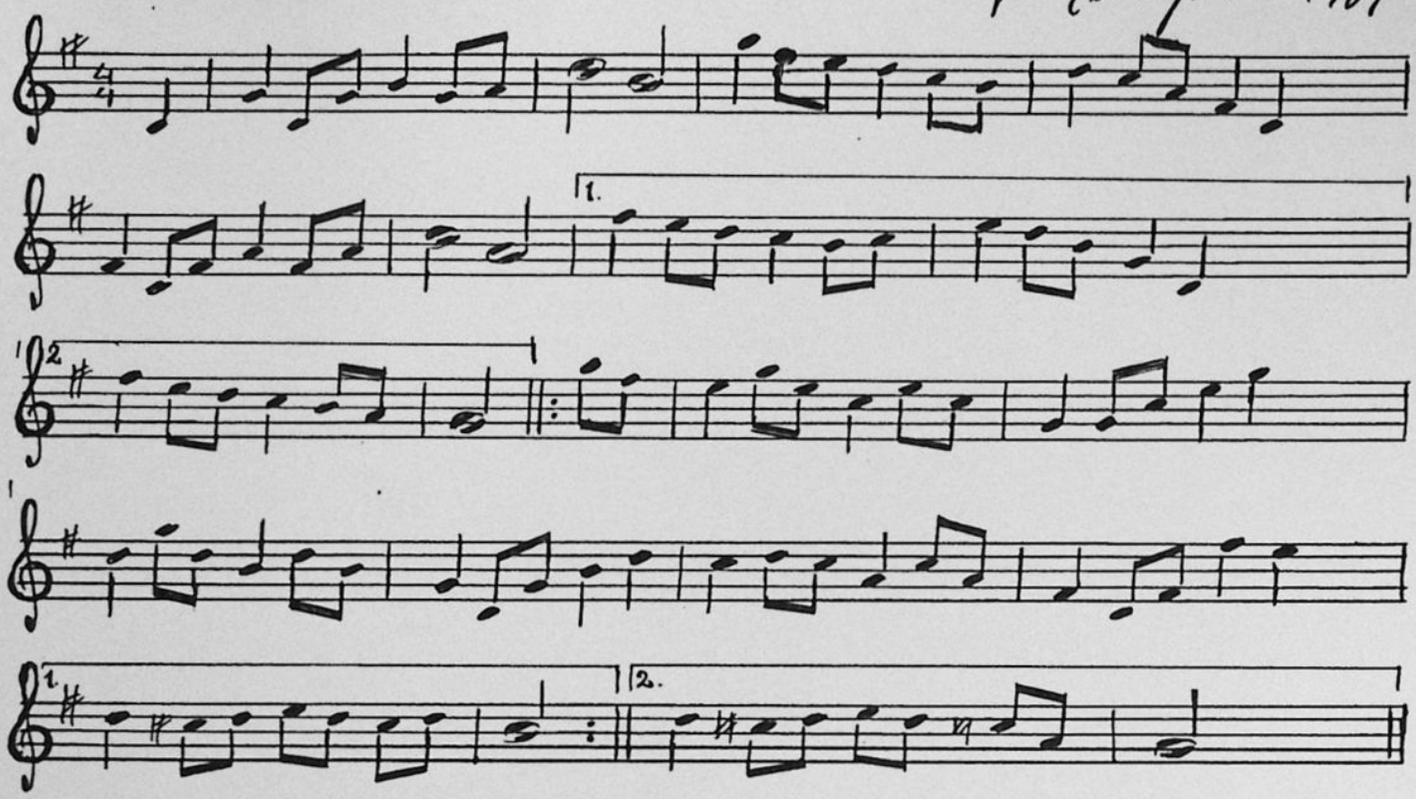

Krönikespelet djusets bonde skulle återuppföras 1987. Till minne av riksdagsmannen Nils Månsson i Skumparp. Någon form av genomgående musik ville man ha, som skulle spelas vid scenbyte. Aina, som var engagerad i spelet, bad mej att försöka göra en lämplig melodi. Resultatet blev Skumpamarschen.